

# MODUŁOWY SYSTEM KOMÓR CHŁODNICZYCH I MROŹNICZNYCH



Wysokiej klasy  
osprzęt i automatyka

PaNELTECH Sp. z o.o.  
41-508 Chorzów  
ul. Michałkowicka 24  
tel. 32 245 91 41  
fax 32 245 91 39  
drzwi@paneltech.pl

wersja 2026.1

[www.paneltech.pl](http://www.paneltech.pl)



## MODUŁOWE KOMORY CHŁODNICZE I MROŹNICZE

Modułowy system komór chłodniczych i mroźniczych marki PaNELTECH oparty jest na płytach z rdzeniem z pianki poliuretanowej połączonych ze sobą za pomocą zamków typu camlock. Takie rozwiązanie umożliwia łatwy i szybki montaż oraz demontaż komory, a także jej przenoszenie oraz rozbudowę poprzez dokładanie kolejnych modułów. Prostota montażu zapewnia również oszczędność czasu i minimalizuje koszty pracy - może być on z powodzeniem wykonany przez dwie osoby. Komory produkowane w naszym systemie odznaczają się znakomitą izolacyjnością cieplną oraz wysokimi walorami jakościowymi i estetycznymi. Jako zamknięcie wykorzystywane są drzwi rozwieralne lub przesuwne, chłodnicze i mroźnicze produkowane na osprzęcie firmy Fermod. Komory PaNELTECH spełniają światowe standardy techniczne i higieniczne (posiadają Atest Higieniczny oraz Deklarację Zgodności).

### Dane techniczne płyty:

- **okładziny:** blacha stalowa o grubości 0,75 mm, obustronnie ocynkowana powlekana lakierem poliesterowym w kolorze RAL9010 lub blacha nierdzewna- kwasoodpornej o grubości 0,8 mm;
- **wypełnienie:** pianka poliuretanowa o gęstości min. 40 kg/m<sup>3</sup>;
- **wzajemne połączenie płyt:** zamki typu Camlock, zapewniające szczelne i idealnie dopasowane zamknięcie wszystkich krawędzi;
- **komora chłodnicza:** grubość ścian 80 mm;
- **komora mroźnicza:** grubość ścian 100 mm.

### Wymiary płyt:

- **płyta ścienna chłodnicza:** szerokość - 1150 mm, długość max. 3500 mm, grubość 80 mm;
- **płyta narożna chłodnicza:** szerokość - 1050 mm, długość max. 3500 mm, grubość 80 mm;
- **płyta dachowa/podłogowa chłodnicza:** szerokość - 1050/1150 mm, długość max. 3500 mm, grubość 80 mm;
- **płyta ścienna mroźnicza:** szerokość - 1150 mm, długość max. 3500 mm, grubość 100 mm;
- **płyta narożna mroźnicza:** szerokość - 1050 mm, długość max. 3500 mm, grubość 100 mm;
- **płyta dachowa/podłogowa mroźnicza:** szerokość - 1050/1150 mm, długość max. - 3500 mm, grubość 100 mm.

### Standardowe wymiary zewnętrzne modułowych komór chłodniczych:

- 1310x2100x2200/2300\* (h) mm;
- 1310x3250x2200/2300\* (h) mm;
- 1310x4400x2200/2300\* (h) mm;
- 2460x2100x2200/2300\* (h) mm;
- 2460x3250x2200/2300\* (h) mm;
- 2460x4400x2200/2300\* (h) mm;
- 3500x5550x2200/2300\* (h) mm;
- 3500x5550x2500 (h) mm;
- wymiary specjalne na zamówienie

\* komora z podłogą

**Dodatkowe akcesoria:**

- **drzwi chłodnicze i mroźnicze:** rozwieralne lub przesuwne na osprzęcie firmy Fermod; wykonane z blachy stalowej o grubości 0,75 mm, obustronnie ocynkowanej powlekanej lakierem poliesterowym w kolorze RAL9010 lub blachy nierdzewnej-kwasoodpornej o grubości 0,8 mm;
- **kurtyny paskowe z PVC;**
- **wykończenie podłogi:** ryflowana blacha o grubości 3 mm, aluminiowa lub nierdzewna;
- **wykończenie naroży wewnątrz:** profile PVC lub obróbki blacharskie;
- **urządzenia chłodnicze;**
- **istnieje możliwość zamontowania okien.**

**Zastosowanie:**

- hotele, restauracje, łańcuchy restauracji typu fast-food;
- zakłady żywności przetworzonej;
- producenci mleka i przetworów mlecznych;
- przetwarzanie i przechowywanie owoców morza;
- przetwarzanie i przechowywanie warzyw i owoców;
- piekarnie;
- supermarkety;
- inne.

## CENNIK STANDARDOWYCH MODUŁOWYCH KOMÓR CHŁODNICZYCH z drzwiami rozwieralnymi typ DRK-L/N 60 o wym. 800x2000 mm:

MODUŁOWA KOMORA CHŁODNICZA BEZ PODŁOGI						
Poszycie komory - Blacha stalowa w kolorze białym RAL 9010						
szerokość (mm)	długość (mm)	wysokość (H) (mm)	grubość ścian (mm)	wartość komory	wartość drzwi	razem zł (netto)
1310	2100	2200	80	8 488,00 zł	2 920,00 zł	11 408,00 zł
1310	3250	2200	80	11 628,00 zł	2 920,00 zł	14 548,00 zł
1310	4400	2200	80	14 767,00 zł	2 920,00 zł	17 687,00 zł
2460	2100	2200	80	12 062,00 zł	2 920,00 zł	14 982,00 zł
2460	3250	2200	80	15 833,00 zł	2 920,00 zł	18 753,00 zł
2460	4400	2200	80	19 605,00 zł	2 920,00 zł	22 525,00 zł
3500	5550	2200	80	28 324,00 zł	2 920,00 zł	31 244,00 zł
szerokość (mm)	długość (mm)	wysokość (H) (mm)	grubość ścian (mm)	wartość komory	wartość drzwi	razem zł (netto)
1310	2100	2500	80	9 466,00 zł	2 920,00 zł	12 386,00 zł
1310	3250	2500	80	12 936,00 zł	2 920,00 zł	15 856,00 zł
1310	4400	2500	80	16 405,00 zł	2 920,00 zł	19 325,00 zł
2460	2100	2500	80	13 370,00 zł	2 920,00 zł	16 290,00 zł
2460	3250	2500	80	17 471,00 zł	2 920,00 zł	20 391,00 zł
2460	4400	2500	80	21 573,00 zł	2 920,00 zł	24 493,00 zł
3500	5550	2500	80	30 920,00 zł	2 920,00 zł	33 840,00 zł

### MODUŁOWA KOMORA CHŁODNICZA BEZ PODŁOGI

Poszycie komory wykonane z blachy stalowej lakierowanej na kolor RAL 9010 gr. 0,75 mm.  
**Grubość ściany:** 80 mm, wypełniona wtryskiwaną pod wysokim ciśnieniem pianą poliuretanową  
**Połączenie ścian** za pomocą zamków szybkiego montażu typu CAMLOCK

**DRK-L 60 - drzwi rozwierane kopertowe lakierowane chłodnicze.**

**płat drzwiowy** o grubości 60 mm wykonany z blachy zaginanej kopertowo

**poszycie drzwi** - blacha stalowa obustronnie ocynkowana, pokryta lakierem poliuretanowym standardowym w kolorze białym RAL 9010

**wypełnienie płata drzwiowego** - pianka poliuretanowa o gęstości min. 40 kg/m<sup>3</sup>

**zamek** - firmy Fermod

**zawias** - firmy Fermod

**element dolny** - ceownik wykonany z blachy kwasoodpornej gat. 1,4301

**ościeżnica** - profilowana zespolona wykonana z blachy stalowej pokrytej lakierem poliuretanowym, w kolorze białym RAL 9010

#### OPCJE:

- wykonanie komory o innym wymiarze niż wymiary standardowe
- wykonanie komory w kolorze innym niż RAL 9010
- wykonanie komory z oknem
- wykonanie drzwi komory o różnych wymiarach zarówno w wersji rozwieralnej jak i przesuwnej

MODUŁOWA KOMORA CHŁODNICZA Z PODŁOGĄ Poszycie komory - Blacha stalowa w kolorze białym RAL 9010						
szerokość (mm)	długość (mm)	wysokość (H) (mm)	grubość ścian (mm)	wartość komory	wartość drzwi	razem zł (netto)
1310	2100	2300	80	10 138,00 zł	2 920,00 zł	13 058,00 zł
1310	3250	2300	80	14 112,00 zł	2 920,00 zł	17 032,00 zł
1310	4400	2300	80	18 056,00 zł	2 920,00 zł	20 976,00 zł
2460	2100	2300	80	14 983,00 zł	2 920,00 zł	17 903,00 zł
2460	3250	2300	80	20 226,00 zł	2 920,00 zł	23 146,00 zł
2460	4400	2300	80	25 468,00 zł	2 920,00 zł	28 388,00 zł
3500	5550	2300	80	38 534,00 zł	2 920,00 zł	41 454,00 zł
szerokość (mm)	długość (mm)	wysokość (H) (mm)	grubość ścian (mm)	wartość komory	wartość drzwi	razem zł (netto)
1310	2100	2500	80	10 790,00 zł	2 920,00 zł	13 710,00 zł
1310	3250	2500	80	14 984,00 zł	2 920,00 zł	17 904,00 zł
1310	4400	2500	80	19 178,00 zł	2 920,00 zł	22 098,00 zł
2460	2100	2500	80	15 855,00 zł	2 920,00 zł	18 775,00 zł
2460	3250	2500	80	21 318,00 zł	2 920,00 zł	24 238,00 zł
2460	4400	2500	80	26 780,00 zł	2 920,00 zł	29 700,00 zł
3500	5550	2500	80	40 265,00 zł	2 920,00 zł	43 185,00 zł

#### MODUŁOWA KOMORA CHŁODNICZA Z PODŁOGĄ

Poszycie komory wykonane z blachy stalowej lakierowanej na kolor RAL9010 gr. 0,75mm.  
**Grubość ścian:** 80mm, wypełniona wtryskiwaną pod wysokim ciśnieniem pianą poliuretanową  
**Połączenie ścian** za pomocą zamków szybkiego montażu typu CAMLOCK

**DRK-L 60 - drzwi rozwierane kopertowe lakierowane chłodnicze.**

**płat drzwiowy** o grubości 60mm wykonany z blachy zaginanej kopertowo

**poszycie drzwi** - blacha stalowa obustronnie ocynkowana, pokryta lakierem poliuretanowym standardowym w kolorze białym RAL 9010

**wypełnienie płata drzwiowego** - pianka poliuretanowa o gęstości min. 40 kg/m<sup>3</sup>

**zamek** - firmy Fermod

**zawias** - firmy Fermod

**element dolny** - ceownik wykonany z blachy kwasoodpornej gat. 1,4301

**ościeżnica** - profilowana zespolona wykonana z blachy stalowej pokrytej lakierem poliuretanowym, w kolorze białym RAL 9010

#### OPCJE:

- wykonanie komory o innym wymiarze niż wymiary standardowe
- wykonanie komory w kolorze innym niż RAL 9010
- wykonanie komory z oknem
- wykonanie drzwi komory o różnych wymiarach zarówno w wersji rozwieralnej jak i przesuwnej
- wykonanie poszycia podłogi komory z blachy kwasoodpornej ryflowanej o gr. 3 mm
- wykonanie poszycia podłogi komory z blachy aluminiowej ryflowanej o gr. 3 mm

<b>MODUŁOWA KOMORA CHŁODNICZA BEZ PODŁOGI</b>						
<b>Poszycie komory - Blacha kwasoodporna gat.14301 o powierzchni matowej 2B</b>						
<b>szerokość (mm)</b>	<b>długość (mm)</b>	<b>wysokość (H) (mm)</b>	<b>grubość ścian (mm)</b>	<b>wartość komory</b>	<b>wartość drzwi</b>	<b>razem zł (netto)</b>
1310	2100	2200	80	11 015,00 zł	3 775,00 zł	14 790,00 zł
1310	3250	2200	80	15 090,00 zł	3 775,00 zł	18 865,00 zł
1310	4400	2200	80	19 163,00 zł	3 775,00 zł	22 938,00 zł
2460	2100	2200	80	15 653,00 zł	3 775,00 zł	19 428,00 zł
2460	3250	2200	80	20 547,00 zł	3 775,00 zł	24 322,00 zł
2460	4400	2200	80	25 441,00 zł	3 775,00 zł	29 216,00 zł
3500	5550	2200	80	36 755,00 zł	3 775,00 zł	40 530,00 zł
<b>szerokość (mm)</b>	<b>długość (mm)</b>	<b>wysokość (H) (mm)</b>	<b>grubość ścian (mm)</b>	<b>wartość komory</b>	<b>wartość drzwi</b>	<b>razem zł (netto)</b>
1310	2100	2500	80	12 285,00 zł	3 775,00 zł	16 060,00 zł
1310	3250	2500	80	16 786,00 zł	3 775,00 zł	20 561,00 zł
1310	4400	2500	80	21 289,00 zł	3 775,00 zł	25 064,00 zł
2460	2100	2500	80	17 350,00 zł	3 775,00 zł	21 125,00 zł
2460	3250	2500	80	22 673,00 zł	3 775,00 zł	26 448,00 zł
2460	4400	2500	80	27 995,00 zł	3 775,00 zł	31 770,00 zł
3500	5550	2500	80	40 124,00 zł	3 775,00 zł	43 899,00 zł

#### **MODUŁOWA KOMORA CHŁODNICZA BEZ PODŁOGI**

Poszycie komory wykonane z blachy kwasoodpornej gat. 1.4301, powierzchnia standard 2B  
**Grubość ściany:** 80 mm, wypełniona wtryskiwaną pod wysokim ciśnieniem pianą poliuretanową  
**Połączenie ścian** za pomocą zamków szybkiego montażu typu CAMLOCK

**DRK-N 60 - drzwi rozwierane kopertowe nierdzewne chłodnicze.**

**płat drzwiowy** o grubości 60 mm wykonany z blachy zaginanej kopertowo

**poszycie drzwi** - blacha kwasoodporna gat. 1.4301 o powierzchni matowej 2B lub powierzchni szlifowanej 4N (OPCJA)

**wypełnienie płata drzwiowego** - pianka poliuretanowa o gęstości min. 40 kg/m<sup>3</sup>

**zamek** - firmy Fermod

**zawias** - firmy Fermod

**element dolny** - ceownik wykonany z blachy kwasoodpornej gat. 1,4301

**ościeżnica** - profilowana zespolona wykonana z blachy kwasoodpornej gat. 1.4301 o powierzchni matowej 2B lub powierzchni szlifowanej 4N (OPCJA)

#### **OPCJE:**

- wykonanie komory o innym wymiarze niż wymiary standardowe
- wykonanie komory ze stali kwasoodpornej szlifowanej lub mazerowanej
- wykonanie komory z oknem
- wykonanie drzwi komory o różnych wymiarach zarówno w wersji rozwieralnej jak i przesuwnej

<b>MODUŁOWA KOMORA CHŁODNICZA Z PODŁOGĄ</b>						
<b>Poszycie komory - Blacha kwasoodporna gat.14301 o powierzchni matowej 2B</b>						
<b>szerokość (mm)</b>	<b>długość (mm)</b>	<b>wysokość (H) (mm)</b>	<b>grubość ścian (mm)</b>	<b>wartość komory</b>	<b>wartość drzwi</b>	<b>razem zł (netto)</b>
1310	2100	2300	80	13 155,00 zł	3 775,00 zł	16 930,00 zł
1310	3250	2300	80	18 309,00 zł	3 775,00 zł	22 084,00 zł
1310	4400	2300	80	23 465,00 zł	3 775,00 zł	27 240,00 zł
2460	2100	2300	80	19 439,00 zł	3 775,00 zł	23 214,00 zł
2460	3250	2300	80	26 240,00 zł	3 775,00 zł	30 015,00 zł
2460	4400	2300	80	33 040,00 zł	3 775,00 zł	36 815,00 zł
3500	5550	2300	80	49 988,00 zł	3 775,00 zł	53 763,00 zł
<b>szerokość (mm)</b>	<b>długość (mm)</b>	<b>wysokość (H) (mm)</b>	<b>grubość ścian (mm)</b>	<b>wartość komory</b>	<b>wartość drzwi</b>	<b>razem zł (netto)</b>
1310	2100	2500	80	14 000,00 zł	3 775,00 zł	17 775,00 zł
1310	3250	2500	80	19 441,00 zł	3 775,00 zł	23 216,00 zł
1310	4400	2500	80	24 882,00 zł	3 775,00 zł	28 657,00 zł
2460	2100	2500	80	20 571,00 zł	3 775,00 zł	24 346,00 zł
2460	3250	2500	80	27 656,00 zł	3 775,00 zł	31 431,00 zł
2460	4400	2500	80	34 743,00 zł	3 775,00 zł	38 518,00 zł
3500	5550	2500	80	52 234,00 zł	3 775,00 zł	56 009,00 zł

#### **MODUŁOWA KOMORA CHŁODNICZA Z PODŁOGĄ**

Poszycie komory wykonane z blachy kwasoodpornej gat. 1.4301, powierzchnia standard 2B

**Grubość ścian:** 80 mm, wypełniona wtryskiwaną pod wysokim ciśnieniem pianą poliuretanową

**Połączenie ścian** za pomocą zamków szybkiego montażu typu CAMLOCK

**DRK-N 60 - drzwi rozwierane kopertowe nierdzewne chłodnicze.**

**płat drzwiowy** o grubości 60 mm wykonany z blachy zaginanej kopertowo

**poszycie drzwi** - blacha kwasoodporna gat. 1.4301 o powierzchni matowej 2B lub powierzchni szlifowanej 4N (OPCJA)

**wypełnienie płata drzwiowego** - pianka poliuretanowa o gęstości min. 40 kg/m<sup>3</sup>

**zamek** - firmy Fermod

**zawias** - firmy Fermod

**element dolny** - ceownik wykonany z blachy kwasoodpornej gat. 1,4301

**ościeżnica** - profilowana zespolona wykonana z blachy kwasoodpornej gat. 1.4301 o powierzchni matowej 2B lub powierzchni szlifowanej 4N (OPCJA)

#### **OPCJE:**

- wykonanie komory o innym wymiarze niż wymiary standardowe
- wykonanie komory ze stali kwasoodpornej szlifowanej lub mazerowanej
- wykonanie komory z oknem
- wykonanie drzwi komory o różnych wymiarach zarówno w wersji rozwieralnej jak i przesuwnej
- wykonanie poszycia podłogi komory z blachy kwasoodpornej ryflowanej o gr. 3 mm
- wykonanie poszycia podłogi komory z blachy aluminiowej ryflowanej o gr. 3 mm

## CENNIK STANDARDOWYCH MODUŁOWYCH KOMÓR MROŹNICZYCH z drzwiami rozwieralnymi typ DRK-L/N 100 o wym. 800x2000 mm:

MODUŁOWA KOMORA MROŹNICZA Z PODŁOGĄ Poszycie komory - Blacha stalowa w kolorze białym RAL 9010						
szerokość (mm)	długość (mm)	wysokość (H) (mm)	grubość ścian (mm)	wartość komory	wartość drzwi	razem zł (netto)
1310	2100	2300	100	12 257,00 zł	3 848,00 zł	16 105,00 zł
1310	3250	2300	100	17 061,00 zł	3 848,00 zł	20 909,00 zł
1310	4400	2300	100	21 865,00 zł	3 848,00 zł	25 713,00 zł
2460	2100	2300	100	18 144,00 zł	3 848,00 zł	21 992,00 zł
2460	3250	2300	100	24 451,00 zł	3 848,00 zł	28 299,00 zł
2460	4400	2300	100	30 789,00 zł	3 848,00 zł	34 637,00 zł
3500	5550	2300	100	46 582,00 zł	3 848,00 zł	50 430,00 zł
szerokość (mm)	długość (mm)	wysokość (H) (mm)	grubość ścian (mm)	wartość komory	wartość drzwi	razem zł (netto)
1310	2100	2500	100	13 045,00 zł	3 848,00 zł	16 893,00 zł
1310	3250	2500	100	18 115,00 zł	3 848,00 zł	21 963,00 zł
1310	4400	2500	100	23 186,00 zł	3 848,00 zł	27 034,00 zł
2460	2100	2500	100	19 168,00 zł	3 848,00 zł	23 016,00 zł
2460	3250	2500	100	25 772,00 zł	3 848,00 zł	29 620,00 zł
2460	4400	2500	100	32 375,00 zł	3 848,00 zł	36 223,00 zł
3500	5550	2500	100	48 685,00 zł	3 848,00 zł	52 533,00 zł

### MODUŁOWA KOMORA MROŹNICZA Z PODŁOGĄ.

Poszycie komory wykonane z blachy stalowej lakierowanej na kolor RAL 9010 gr. 0,75 mm.  
Grubość ściany: 100 mm, wypełniona wtryskiwaną pod wysokim ciśnieniem pianą poliuretanową  
Połączenie ścian za pomocą zamków szybkiego montażu typu CAMLOCK

### DRK-L 100 - drzwi rozwierane kopertowe lakierowane mroźnicze.

płat drzwiowy o grubości 100 mm wykonany z blachy zaginanej kopertowo

poszycie drzwi - blacha stalowa obustronnie ocynkowana, pokryta lakierem poliuretanowym standardowym w kolorze białym RAL 9010

wypełnienie płata drzwiowego - pianka poliuretanowa o gęstości min. 40 kg/m<sup>3</sup>

zamek - firmy Fermod

zawias - firmy Fermod

ościeżnica - profilowana zespolona wykonana z blachy stalowej pokrytej lakierem poliuretanowym, w kolorze białym RAL 9010

### OPCJE:

- wykonanie komory o innym wymiarze niż wymiary standardowe
- wykonanie komory w kolorze innym niż RAL 9010
- wykonanie komory z oknem
- wykonanie drzwi komory o różnych wymiarach zarówno w wersji rozwieralnej jak i przesuwnej
- wykonanie poszycia podłogi komory z blachy kwasoodpornej ryflowanej o gr. 3 mm
- wykonanie poszycia podłogi komory z blachy aluminiowej ryflowanej o gr. 3 mm
- kurtyny paskowe z PVC

<b>MODUŁOWA KOMORA MROŹNICZA Z PODŁOGĄ</b> <b>Poszycie komory - Blacha kwasoodporna gat.14301 o powierzchni matowej 2B</b>						
<b>szerokość (mm)</b>	<b>długość (mm)</b>	<b>wysokość (H) (mm)</b>	<b>grubość ścian (mm)</b>	<b>wartość komory</b>	<b>wartość drzwi</b>	<b>razem zł (netto)</b>
1310	2100	2300	100	15 272,00 zł	4 700,00 zł	19 972,00 zł
1310	3250	2300	100	21 258,00 zł	4 700,00 zł	25 958,00 zł
1310	4400	2300	100	27 244,00 zł	4 700,00 zł	31 944,00 zł
2460	2100	2300	100	22 570,00 zł	4 700,00 zł	27 270,00 zł
2460	3250	2300	100	30 465,00 zł	4 700,00 zł	35 165,00 zł
2460	4400	2300	100	38 360,00 zł	4 700,00 zł	43 060,00 zł
3500	5550	2300	100	58 036,00 zł	4 700,00 zł	62 736,00 zł
<b>szerokość (mm)</b>	<b>długość (mm)</b>	<b>wysokość (H) (mm)</b>	<b>grubość ścian (mm)</b>	<b>wartość komory</b>	<b>wartość drzwi</b>	<b>razem zł (netto)</b>
1310	2100	2500	100	16 255,00 zł	4 700,00 zł	20 955,00 zł
1310	3250	2500	100	22 572,00 zł	4 700,00 zł	27 272,00 zł
1310	4400	2500	100	28 889,00 zł	4 700,00 zł	33 589,00 zł
2460	2100	2500	100	23 884,00 zł	4 700,00 zł	28 584,00 zł
2460	3250	2500	100	32 110,00 zł	4 700,00 zł	36 810,00 zł
2460	4400	2500	100	40 338,00 zł	4 700,00 zł	45 038,00 zł
3500	5550	2500	100	60 645,00 zł	4 700,00 zł	65 345,00 zł

#### **MODUŁOWA KOMORA MROŹNICZA Z PODŁOGĄ.**

Poszycie komory wykonane z blachy kwasoodpornej gat. 1.4301, powierzchnia standard 2B

**Grubość ściany:** 100 mm, wypełniona wtryskiwaną pod wysokim ciśnieniem pianą poliuretanową

**Połączenie ścian** za pomocą zamków szybkiego montażu typu CAMLOCK

**DRK-N 100 - drzwi rozwierane kopertowe nierdzewne mroźnicze.**

**płat drzwiowy** o grubości 100 mm wykonany z blachy zaginanej kopertowo

**poszycie drzwi** - blacha kwasoodporna gat. 1.4301 o powierzchni matowej 2B lub powierzchni szlifowanej 4N (OPCJA)

**wypełnienie płata drzwiowego** - pianka poliuretanowa o gęstości min. 40 kg/m<sup>3</sup>

**zamek** - firmy Fermod

**zawias** - firmy Fermod

**ościeżnica** - profilowana zespolona wykonana z blachy kwasoodpornej gat. 1.4301 powierzchni matowej 2B lub powierzchni szlifowanej 4N (OPCJA)

#### **OPCJE:**

- wykonanie komory o innym wymiarze niż wymiary standardowe
- wykonanie komory ze stali kwasoodpornej szlifowanej lub mazerowanej
- wykonanie komory z oknem
- wykonanie drzwi komory o różnych wymiarach zarówno w wersji rozwieralnej jak i przesuwnej
- wykonanie poszycia podłogi komory z blachy kwasoodpornej ryflowanej o gr. 3 mm
- wykonanie poszycia podłogi komory z blachy aluminiowej ryflowanej o gr. 3 mm
- kurtyny paskowe z PVC

[www.paneltech.pl](http://www.paneltech.pl)

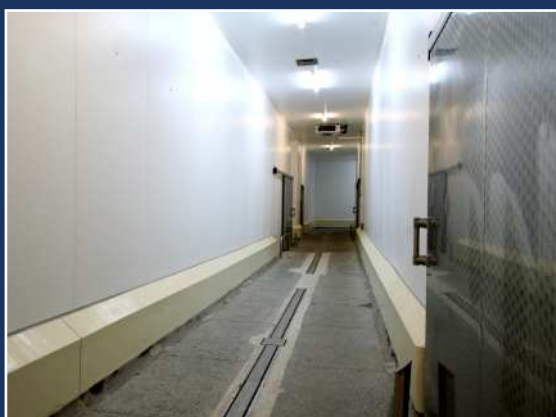

**PANELTECH**<sup>®</sup>  
NOWOCZESNE BUDOWNICTWO