

# MODUŁOWY SYSTEM KOMÓR CHŁODNICZYCH I MROŹNICZNYCH



Wysokiej klasy  
osprzęt i automatyka

PaNELTECH Sp. z o.o.  
41-508 Chorzów  
ul. Michałkowicka 24  
tel. 32 245 91 41  
fax 32 245 91 39  
drzwi@paneltech.pl

wersja 2024.1

[www.paneltech.pl](http://www.paneltech.pl)



## MODUŁOWE KOMORY CHŁODNICZE I MROŹNICZE

Modułowy system komór chłodniczych i mroźniczych marki PaNELTECH oparty jest na płytach z rdzeniem z pianki poliuretanowej połączonych ze sobą za pomocą zamków typu camlock. Takie rozwiązanie umożliwia łatwy i szybki montaż oraz demontaż komory, a także jej przenoszenie oraz rozbudowę poprzez dokładanie kolejnych modułów. Prostota montażu zapewnia również oszczędność czasu i minimalizuje koszty pracy - może być on z powodzeniem wykonany przez dwie osoby. Komory produkowane w naszym systemie odznaczają się znakomitą izolacyjnością cieplną oraz wysokimi walorami jakościowymi i estetycznymi. Jako zamknięcie wykorzystywane są drzwi rozwieralne lub przesuwne, chłodnicze i mroźnicze produkowane na osprzęcie firmy Fermod. Komory PaNELTECH spełniają światowe standardy techniczne i higieniczne (posiadają Atest Higieniczny oraz Deklarację Zgodności).

### Dane techniczne płyty:

- **okładziny:** blacha stalowa o grubości 0,75 mm, obustronnie ocynkowana powlekana lakierem poliesterowym w kolorze RAL9010 lub blacha nierdzewna- kwasoodpornej o grubości 0,8 mm;
- **wypełnienie:** pianka poliuretanowa o gęstości min. 40 kg/m<sup>3</sup>;
- **wzajemne połączenie płyt:** zamki typu Camlock, zapewniające szczelne i idealnie dopasowane zamknięcie wszystkich krawędzi;
- **komora chłodnicza:** grubość ścian 80 mm;
- **komora mroźnicza:** grubość ścian 100 mm.

### Wymiary płyt:

- **płyta ścienna chłodnicza:** szerokość - 1150 mm, długość max. 3500 mm, grubość 80 mm;
- **płyta narożna chłodnicza:** szerokość - 1050 mm, długość max. 3500 mm, grubość 80 mm;
- **płyta dachowa/podłogowa chłodnicza:** szerokość - 1050/1150 mm, długość max. 3500 mm, grubość 80 mm;
- **płyta ścienna mroźnicza:** szerokość - 1150 mm, długość max. 3500 mm, grubość 100 mm;
- **płyta narożna mroźnicza:** szerokość - 1050 mm, długość max. 3500 mm, grubość 100 mm;
- **płyta dachowa/podłogowa mroźnicza:** szerokość - 1050/1150 mm, długość max. - 3500 mm, grubość 100 mm.

### Standardowe wymiary zewnętrzne modułowych komór chłodniczych:

- 1310x2100x2200/2300\* (h) mm;
- 1310x3250x2200/2300\* (h) mm;
- 1310x4400x2200/2300\* (h) mm;
- 2460x2100x2200/2300\* (h) mm;
- 2460x3250x2200/2300\* (h) mm;
- 2460x4400x2200/2300\* (h) mm;
- 3500x5550x2200/2300\* (h) mm;
- 3500x5550x2500 (h) mm;
- wymiary specjalne na zamówienie

\* komora z podłogą

**Dodatkowe akcesoria:**

- **drzwi chłodnicze i mroźnicze:** rozwieralne lub przesuwne na osprzęcie firmy Fermod; wykonane z blachy stalowej o grubości 0,75 mm, obustronnie ocynkowanej powlekanej lakierem poliesterowym w kolorze RAL9010 lub blachy nierdzewnej-kwasoodpornej o grubości 0,8 mm;
- **kurtyny paskowe z PVC;**
- **wykończenie podłogi:** ryflowana blacha o grubości 3 mm, aluminiowa lub nierdzewna;
- **wykończenie naroży wewnątrz:** profile PVC lub obróbki blacharskie;
- **urządzenia chłodnicze;**
- **istnieje możliwość zamontowania okien.**

**Zastosowanie:**

- hotele, restauracje, łańcuchy restauracji typu fast-food;
- zakłady żywności przetworzonej;
- producenci mleka i przetworów mlecznych;
- przetwarzanie i przechowywanie owoców morza;
- przetwarzanie i przechowywanie warzyw i owoców;
- piekarnie;
- supermarkety;
- inne.

## CENNIK STANDARDOWYCH MODUŁOWYCH KOMÓR CHŁODNICZYCH z drzwiami rozwieralnymi typ DRK-L/N 60 o wym. 800x2000 mm:

MODUŁOWA KOMORA CHŁODNICZA BEZ PODŁOGI						
Poszycie komory - Blacha stalowa w kolorze białym RAL 9010						
szerokość (mm)	długość (mm)	wysokość (H) (mm)	grubość ścian (mm)	wartość komory	wartość drzwi	razem zł (netto)
1310	2100	2200	80	7 947,00 zł	2 699,00 zł	10 646,00 zł
1310	3250	2200	80	10 886,00 zł	2 699,00 zł	13 585,00 zł
1310	4400	2200	80	13 826,00 zł	2 699,00 zł	16 525,00 zł
2460	2100	2200	80	11 293,00 zł	2 699,00 zł	13 992,00 zł
2460	3250	2200	80	14 824,00 zł	2 699,00 zł	17 523,00 zł
2460	4400	2200	80	18 335,00 zł	2 699,00 zł	21 034,00 zł
3500	5550	2200	80	26 518,00 zł	2 699,00 zł	29 217,00 zł
szerokość (mm)	długość (mm)	wysokość (H) (mm)	grubość ścian (mm)	wartość komory	wartość drzwi	razem zł (netto)
1310	2100	2500	80	8 863,00 zł	2 699,00 zł	11 562,00 zł
1310	3250	2500	80	12 111,00 zł	2 699,00 zł	14 810,00 zł
1310	4400	2500	80	15 359,00 zł	2 699,00 zł	18 058,00 zł
2460	2100	2500	80	12 518,00 zł	2 699,00 zł	15 217,00 zł
2460	3250	2500	80	16 358,00 zł	2 699,00 zł	19 057,00 zł
2460	4400	2500	80	20 198,00 zł	2 699,00 zł	22 897,00 zł
3500	5550	2500	80	28 950,00 zł	2 699,00 zł	31 649,00 zł

### MODUŁOWA KOMORA CHŁODNICZA BEZ PODŁOGI

Poszycie komory wykonane z blachy stalowej lakierowanej na kolor RAL 9010 gr. 0,75 mm.  
**Grubość ściany:** 80 mm, wypełniona wtryskiwaną pod wysokim ciśnieniem pianą poliuretanową  
**Połączenie ścian** za pomocą zamków szybkiego montażu typu CAMLOCK

**DRK-L 60 - drzwi rozwierane kopertowe lakierowane chłodnicze.**

**płat drzwiowy** o grubości 60 mm wykonany z blachy zaginanej kopertowo

**poszycie drzwi** - blacha stalowa obustronnie ocynkowana, pokryta lakierem poliuretanowym standardowym w kolorze białym RAL 9010

**wypełnienie płata drzwiowego** - pianka poliuretanowa o gęstości min. 40 kg/m<sup>3</sup>

**zamek** - firmy Fermod

**zawias** - firmy Fermod

**element dolny** - ceownik wykonany z blachy kwasoodpornej gat. 1,4301

**ościeżnica** - profilowana zespolona wykonana z blachy stalowej pokrytej lakierem poliuretanowym, w kolorze białym RAL 9010

### OPCJE:

- wykonanie komory o innym wymiarze niż wymiary standardowe
- wykonanie komory w kolorze innym niż RAL 9010
- wykonanie komory z oknem
- wykonanie drzwi komory o różnych wymiarach zarówno w wersji rozwieralnej jak i przesuwnej

MODUŁOWA KOMORA CHŁODNICZA Z PODŁOGĄ Poszycie komory - Blacha stalowa w kolorze białym RAL 9010						
szerokość (mm)	długość (mm)	wysokość (H) (mm)	grubość ścian (mm)	wartość komory	wartość drzwi	razem zł (netto)
1310	2100	2300	80	9 492,00 zł	2 699,00 zł	12 191,00 zł
1310	3250	2300	80	13 213,00 zł	2 699,00 zł	15 912,00 zł
1310	4400	2300	80	16 934,00 zł	2 699,00 zł	19 633,00 zł
2460	2100	2300	80	14 029,00 zł	2 699,00 zł	16 728,00 zł
2460	3250	2300	80	18 938,00 zł	2 699,00 zł	21 637,00 zł
2460	4400	2300	80	23 847,00 zł	2 699,00 zł	26 546,00 zł
3500	5550	2300	80	36 082,00 zł	2 699,00 zł	38 781,00 zł
szerokość (mm)	długość (mm)	wysokość (H) (mm)	grubość ścian (mm)	wartość komory	wartość drzwi	razem zł (netto)
1310	2100	2500	80	10 103,00 zł	2 699,00 zł	12 802,00 zł
1310	3250	2500	80	14 030,00 zł	2 699,00 zł	16 729,00 zł
1310	4400	2500	80	17 957,00 zł	2 699,00 zł	20 656,00 zł
2460	2100	2500	80	14 846,00 zł	2 699,00 zł	17 545,00 zł
2460	3250	2500	80	19 961,00 zł	2 699,00 zł	22 660,00 zł
2460	4400	2500	80	25 076,00 zł	2 699,00 zł	27 775,00 zł
3500	5550	2500	80	37 702,00 zł	2 699,00 zł	40 401,00 zł

#### MODUŁOWA KOMORA CHŁODNICZA Z PODŁOGĄ

Poszycie komory wykonane z blachy stalowej lakierowanej na kolor RAL9010 gr. 0,75mm.  
**Grubość ścian:** 80mm, wypełniona wtryskiwaną pod wysokim ciśnieniem pianą poliuretanową  
**Połączenie ścian** za pomocą zamków szybkiego montażu typu CAMLOCK

**DRK-L 60 - drzwi rozwierane kopertowe lakierowane chłodnicze.**

**płat drzwiowy** o grubości 60mm wykonany z blachy zaginanej kopertowo

**poszycie drzwi** - blacha stalowa obustronnie ocynkowana, pokryta lakierem poliuretanowym standardowym w kolorze białym RAL 9010

**wypełnienie płata drzwiowego** - pianka poliuretanowa o gęstości min. 40 kg/m<sup>3</sup>

**zamek** - firmy Fermod

**zawias** - firmy Fermod

**element dolny** - ceownik wykonany z blachy kwasoodpornej gat. 1,4301

**ościeżnica** - profilowana zespolona wykonana z blachy stalowej pokrytej lakierem poliuretanowym, w kolorze białym RAL 9010

#### OPCJE:

- wykonanie komory o innym wymiarze niż wymiary standardowe
- wykonanie komory w kolorze innym niż RAL 9010
- wykonanie komory z oknem
- wykonanie drzwi komory o różnych wymiarach zarówno w wersji rozwieralnej jak i przesuwnej
- wykonanie poszycia podłogi komory z blachy kwasoodpornej ryflowanej o gr. 3 mm
- wykonanie poszycia podłogi komory z blachy aluminiowej ryflowanej o gr. 3 mm

<b>MODUŁOWA KOMORA CHŁODNICZA BEZ PODŁOGI</b>						
<b>Poszycie komory - Blacha kwasoodporna gat.14301 o powierzchni matowej 2B</b>						
<b>szerokość (mm)</b>	<b>długość (mm)</b>	<b>wysokość (H) (mm)</b>	<b>grubość ścian (mm)</b>	<b>wartość komory</b>	<b>wartość drzwi</b>	<b>razem zł (netto)</b>
1310	2100	2200	80	11 060,00 zł	3 490,00 zł	14 550,00 zł
1310	3250	2200	80	15 150,00 zł	3 490,00 zł	18 640,00 zł
1310	4400	2200	80	19 241,00 zł	3 490,00 zł	22 731,00 zł
2460	2100	2200	80	15 716,00 zł	3 490,00 zł	19 206,00 zł
2460	3250	2200	80	20 630,00 zł	3 490,00 zł	24 120,00 zł
2460	4400	2200	80	25 545,00 zł	3 490,00 zł	29 035,00 zł
3500	5550	2200	80	36 905,00 zł	3 490,00 zł	40 395,00 zł
<b>szerokość (mm)</b>	<b>długość (mm)</b>	<b>wysokość (H) (mm)</b>	<b>grubość ścian (mm)</b>	<b>wartość komory</b>	<b>wartość drzwi</b>	<b>razem zł (netto)</b>
1310	2100	2500	80	12 335,00 zł	3 490,00 zł	15 825,00 zł
1310	3250	2500	80	16 855,00 zł	3 490,00 zł	20 345,00 zł
1310	4400	2500	80	21 375,00 zł	3 490,00 zł	24 865,00 zł
2460	2100	2500	80	17 421,00 zł	3 490,00 zł	20 911,00 zł
2460	3250	2500	80	22 765,00 zł	3 490,00 zł	26 255,00 zł
2460	4400	2500	80	28 109,00 zł	3 490,00 zł	31 599,00 zł
3500	5550	2500	80	40 288,00 zł	3 490,00 zł	43 778,00 zł

#### **MODUŁOWA KOMORA CHŁODNICZA BEZ PODŁOGI**

Poszycie komory wykonane z blachy kwasoodpornej gat. 1.4301, powierzchnia standard 2B  
**Grubość ścian:** 80 mm, wypełniona wtryskiwaną pod wysokim ciśnieniem pianą poliuretanową  
**Połączenie ścian** za pomocą zamków szybkiego montażu typu CAMLOCK

**DRK-N 60 - drzwi rozwierane kopertowe nierdzewne chłodnicze.**

**płat drzwiowy** o grubości 60 mm wykonany z blachy zaginanej kopertowo

**poszycie drzwi** - blacha kwasoodporna gat. 1.4301 o powierzchni matowej 2B lub powierzchni szlifowanej 4N (OPCJA)

**wypełnienie płata drzwiowego** - pianka poliuretanowa o gęstości min. 40 kg/m<sup>3</sup>

**zamek** - firmy Fermod

**zawias** - firmy Fermod

**element dolny** - ceownik wykonany z blachy kwasoodpornej gat. 1,4301

**ościeżnica** - profilowana zespolona wykonana z blachy kwasoodpornej gat. 1.4301 o powierzchni matowej 2B lub powierzchni szlifowanej 4N (OPCJA)

#### **OPCJE:**

- wykonanie komory o innym wymiarze niż wymiary standardowe
- wykonanie komory ze stali kwasoodpornej szlifowanej lub mazerowanej
- wykonanie komory z oknem
- wykonanie drzwi komory o różnych wymiarach zarówno w wersji rozwieralnej jak i przesuwnej

<b>MODUŁOWA KOMORA CHŁODNICZA Z PODŁOGĄ</b>						
<b>Poszycie komory - Blacha kwasoodporna gat.14301 o powierzchni matowej 2B</b>						
<b>szerokość (mm)</b>	<b>długość (mm)</b>	<b>wysokość (H) (mm)</b>	<b>grubość ścian (mm)</b>	<b>wartość komory</b>	<b>wartość drzwi</b>	<b>razem zł (netto)</b>
1310	2100	2300	80	13 206,00 zł	3 490,00 zł	16 696,00 zł
1310	3250	2300	80	18 383,00 zł	3 490,00 zł	21 873,00 zł
1310	4400	2300	80	23 560,00 zł	3 490,00 zł	27 050,00 zł
2460	2100	2300	80	19 518,00 zł	3 490,00 zł	23 008,00 zł
2460	3250	2300	80	26 346,00 zł	3 490,00 zł	29 836,00 zł
2460	4400	2300	80	33 175,00 zł	3 490,00 zł	36 665,00 zł
3500	5550	2300	80	50 191,00 zł	3 490,00 zł	53 681,00 zł
<b>szerokość (mm)</b>	<b>długość (mm)</b>	<b>wysokość (H) (mm)</b>	<b>grubość ścian (mm)</b>	<b>wartość komory</b>	<b>wartość drzwi</b>	<b>razem zł (netto)</b>
1310	2100	2500	80	14 057,00 zł	3 490,00 zł	17 547,00 zł
1310	3250	2500	80	19 520,00 zł	3 490,00 zł	23 010,00 zł
1310	4400	2500	80	24 983,00 zł	3 490,00 zł	28 473,00 zł
2460	2100	2500	80	20 654,00 zł	3 490,00 zł	24 144,00 zł
2460	3250	2500	80	27 769,00 zł	3 490,00 zł	31 259,00 zł
2460	4400	2500	80	34 884,00 zł	3 490,00 zł	38 374,00 zł
3500	5550	2500	80	52 446,00 zł	3 490,00 zł	55 936,00 zł

#### **MODUŁOWA KOMORA CHŁODNICZA Z PODŁOGĄ**

Poszycie komory wykonane z blachy kwasoodpornej gat. 1.4301, powierzchnia standard 2B

Grubość ścian: 80 mm, wypełniona wtryskiwaną pod wysokim ciśnieniem pianą poliuretanową

Połączenie ścian za pomocą zamków szybkiego montażu typu CAMLOCK

**DRK-N 60 - drzwi rozwierane kopertowe nierdzewne chłodnicze.**

**płat drzwiowy** o grubości 60 mm wykonany z blachy zaginanej kopertowo

**poszycie drzwi** - blacha kwasoodporna gat. 1.4301 o powierzchni matowej 2B lub powierzchni szlifowanej 4N (OPCJA)

**wypełnienie płata drzwiowego** - pianka poliuretanowa o gęstości min. 40 kg/m<sup>3</sup>

**zamek** - firmy Fermod

**zawias** - firmy Fermod

**element dolny** - ceownik wykonany z blachy kwasoodpornej gat. 1,4301

**ościeżnica** - profilowana zespolona wykonana z blachy kwasoodpornej gat. 1.4301 o powierzchni matowej 2B lub powierzchni szlifowanej 4N (OPCJA)

#### **OPCJE:**

- wykonanie komory o innym wymiarze niż wymiary standardowe
- wykonanie komory ze stali kwasoodpornej szlifowanej lub mazerowanej
- wykonanie komory z oknem
- wykonanie drzwi komory o różnych wymiarach zarówno w wersji rozwieralnej jak i przesuwnej
- wykonanie poszycia podłogi komory z blachy kwasoodpornej ryflowanej o gr. 3 mm
- wykonanie poszycia podłogi komory z blachy aluminiowej ryflowanej o gr. 3 mm



## CENNIK STANDARDOWYCH MODUŁOWYCH KOMÓR MROŹNICZYCH z drzwiami rozwieralnymi typ DRK-L/N 100 o wym. 800x2000 mm:

MODUŁOWA KOMORA MROŹNICZA Z PODŁOGĄ Poszycie komory - Blacha stalowa w kolorze białym RAL 9010						
szerokość (mm)	długość (mm)	wysokość (H) (mm)	grubość ścian (mm)	wartość komory	wartość drzwi	razem zł (netto)
1310	2100	2300	100	11 611,00 zł	3 591,00 zł	15 202,00 zł
1310	3250	2300	100	16 162,00 zł	3 591,00 zł	19 753,00 zł
1310	4400	2300	100	20 713,00 zł	3 591,00 zł	24 304,00 zł
2460	2100	2300	100	17 160,00 zł	3 591,00 zł	20 751,00 zł
2460	3250	2300	100	23 164,00 zł	3 591,00 zł	26 755,00 zł
2460	4400	2300	100	29 168,00 zł	3 591,00 zł	32 759,00 zł
3500	5550	2300	100	44 130,00 zł	3 591,00 zł	47 721,00 zł
szerokość (mm)	długość (mm)	wysokość (H) (mm)	grubość ścian (mm)	wartość komory	wartość drzwi	razem zł (netto)
1310	2100	2500	100	12 358,00 zł	3 591,00 zł	15 949,00 zł
1310	3250	2500	100	17 161,00 zł	3 591,00 zł	20 752,00 zł
1310	4400	2500	100	21 965,00 zł	3 591,00 zł	25 556,00 zł
2460	2100	2500	100	18 159,00 zł	3 591,00 zł	21 750,00 zł
2460	3250	2500	100	24 415,00 zł	3 591,00 zł	28 006,00 zł
2460	4400	2500	100	30 670,00 zł	3 591,00 zł	34 261,00 zł
3500	5550	2500	100	46 113,00 zł	3 591,00 zł	49 704,00 zł

### MODUŁOWA KOMORA MROŹNICZA Z PODŁOGĄ.

Poszycie komory wykonane z blachy stalowej lakierowanej na kolor RAL 9010 gr. 0,75 mm.  
Grubość ściany: 100 mm, wypełniona wtryskiwaną pod wysokim ciśnieniem pianą poliuretanową  
Połączenie ścian za pomocą zamków szybkiego montażu typu CAMLOCK

### DRK-L 100 - drzwi rozwierane kopertowe lakierowane mroźnicze.

płat drzwiowy o grubości 100 mm wykonany z blachy zaginanej kopertowo

poszycie drzwi - blacha stalowa obustronnie ocynkowana, pokryta lakierem poliuretanowym standardowym w kolorze białym RAL 9010

wypełnienie płata drzwiowego - pianka poliuretanowa o gęstości min. 40 kg/m<sup>3</sup>

zamek - firmy Fermod

zawias - firmy Fermod

ościeżnica - profilowana zespolona wykonana z blachy stalowej pokrytej lakierem poliuretanowym, w kolorze białym RAL 9010

### OPCJE:

- wykonanie komory o innym wymiarze niż wymiary standardowe
- wykonanie komory w kolorze innym niż RAL 9010
- wykonanie komory z oknem
- wykonanie drzwi komory o różnych wymiarach zarówno w wersji rozwieralnej jak i przesuwnej
- wykonanie poszycia podłogi komory z blachy kwasoodpornej ryflowanej o gr. 3 mm
- wykonanie poszycia podłogi komory z blachy aluminiowej ryflowanej o gr. 3 mm
- kurtyny paskowe z PVC

<b>MODUŁOWA KOMORA MROŹNICZA Z PODŁOGĄ</b>						
<b>Poszycie komory - Blacha kwasoodporna gat.14301 o powierzchni matowej 2B</b>						
<b>szerokość (mm)</b>	<b>długość (mm)</b>	<b>wysokość (H) (mm)</b>	<b>grubość ścian (mm)</b>	<b>wartość komory</b>	<b>wartość drzwi</b>	<b>razem zł (netto)</b>
1310	2100	2300	100	15 325,00 zł	4 150,00 zł	19 475,00 zł
1310	3250	2300	100	21 332,00 zł	4 150,00 zł	25 482,00 zł
1310	4400	2300	100	27 340,00 zł	4 150,00 zł	31 490,00 zł
2460	2100	2300	100	22 649,00 zł	4 150,00 zł	26 799,00 zł
2460	3250	2300	100	30 572,00 zł	4 150,00 zł	34 722,00 zł
2460	4400	2300	100	38 495,00 zł	4 150,00 zł	42 645,00 zł
3500	5550	2300	100	58 239,00 zł	4 150,00 zł	62 389,00 zł
<b>szerokość (mm)</b>	<b>długość (mm)</b>	<b>wysokość (H) (mm)</b>	<b>grubość ścian (mm)</b>	<b>wartość komory</b>	<b>wartość drzwi</b>	<b>razem zł (netto)</b>
1310	2100	2500	100	16 311,00 zł	4 150,00 zł	20 461,00 zł
1310	3250	2500	100	22 651,00 zł	4 150,00 zł	26 801,00 zł
1310	4400	2500	100	28 991,00 zł	4 150,00 zł	33 141,00 zł
2460	2100	2500	100	23 967,00 zł	4 150,00 zł	28 117,00 zł
2460	3250	2500	100	32 223,00 zł	4 150,00 zł	36 373,00 zł
2460	4400	2500	100	40 479,00 zł	4 150,00 zł	44 629,00 zł
3500	5550	2500	100	60 856,00 zł	4 150,00 zł	65 006,00 zł

#### **MODUŁOWA KOMORA MROŹNICZA Z PODŁOGĄ.**

Poszycie komory wykonane z blachy kwasoodpornej gat. 1.4301, powierzchnia standard 2B  
**Grubość ściany:** 100 mm, wypełniona wtryskiwaną pod wysokim ciśnieniem pianą poliuretanową  
**Połączenie ścian** za pomocą zamków szybkiego montażu typu CAMLOCK

**DRK-N 100 - drzwi rozwierane kopertowe nierdzewne mroźnicze.**

**płat drzwiowy** o grubości 100 mm wykonany z blachy zaginanej kopertowo

**poszycie drzwi** - blacha kwasoodporna gat. 1.4301 o powierzchni matowej 2B lub powierzchni szlifowanej 4N (OPCJA)

**wypełnienie płata drzwiowego** - pianka poliuretanowa o gęstości min. 40 kg/m<sup>3</sup>

**zamek** - firmy Fermod

**zawias** - firmy Fermod

**ościeżnica** - profilowana zespolona wykonana z blachy kwasoodpornej gat. 1.4301 powierzchni matowej 2B lub powierzchni szlifowanej 4N (OPCJA)

#### **OPCJE:**

- wykonanie komory o innym wymiarze niż wymiary standardowe
- wykonanie komory ze stali kwasoodpornej szlifowanej lub mazerowanej
- wykonanie komory z oknem
- wykonanie drzwi komory o różnych wymiarach zarówno w wersji rozwieralnej jak i przesuwnej
- wykonanie poszycia podłogi komory z blachy kwasoodpornej ryflowanej o gr. 3 mm
- wykonanie poszycia podłogi komory z blachy aluminiowej ryflowanej o gr. 3 mm
- kurtyny paskowe z PVC



[www.paneltech.pl](http://www.paneltech.pl)

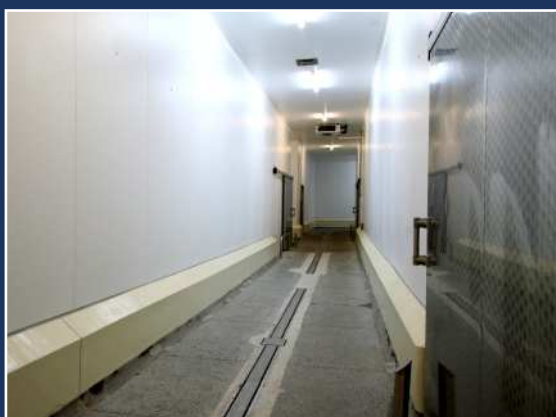

**PANELTECH**<sup>®</sup>  
NOWOCZESNE BUDOWNICTWO