

MODUŁOWY SYSTEM KOMÓR CHŁODNICZYCH I MROŹNICZNYCH

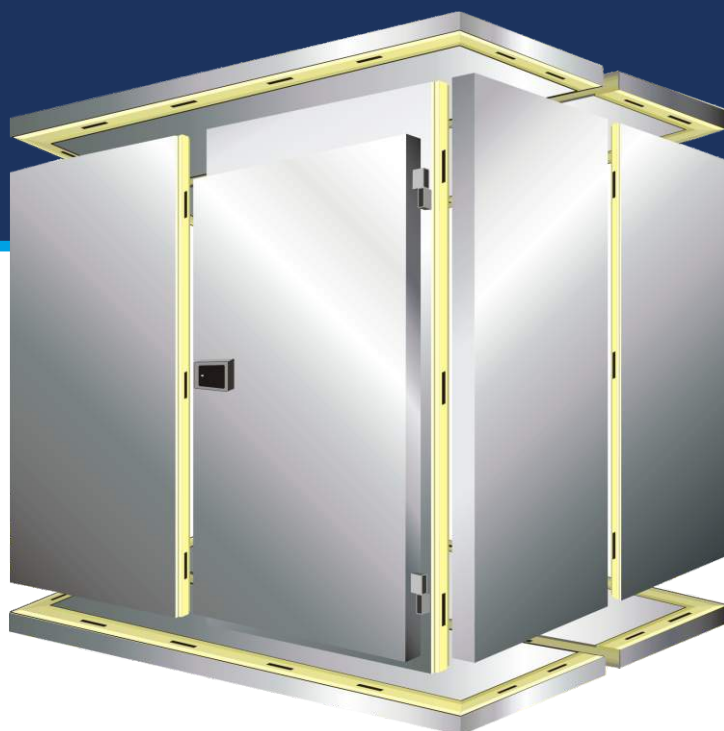

Wysokiej klasy
osprzęt i automatyka

PaNELTECH Sp. z o.o.
41-508 Chorzów
ul. Michałkowicka 24
tel. 32 245 91 41
fax 32 245 91 39
drzwi@paneltech.pl

wersja 2022.2

www.paneltech.pl

MODUŁOWE KOMORY CHŁODNICZE I MROŹNICZE

Modułowy system komór chłodniczych i mroźniczych marki PaNELTECH oparty jest na płytach z rdzeniem z pianki poliuretanowej połączonych ze sobą za pomocą zamków typu camlock. Takie rozwiązanie umożliwia łatwy i szybki montaż oraz demontaż komory, a także jej przenoszenie oraz rozbudowę poprzez dokładanie kolejnych modułów. Prostota montażu zapewnia również oszczędność czasu i minimalizuje koszty pracy - może być on z powodzeniem wykonany przez dwie osoby. Komory produkowane w naszym systemie odznaczają się znakomitą izolacyjnością cieplną oraz wysokimi walorami jakościowymi i estetycznymi. Jako zamknięcie wykorzystywane są drzwi rozwieralne lub przesuwne, chłodnicze i mroźnicze produkowane na osprzęcie firmy Fermod. Komory PaNELTECH spełniają światowe standardy techniczne i higieniczne (posiadają Atest Higieniczny oraz Deklarację Zgodności).

Dane techniczne płyty:

- **okładziny:** blacha stalowa o grubości 0,75 mm, obustronnie ocynkowana powlekana lakierem poliestrowym w kolorze RAL9010 lub blacha nierdzewna- kwasoodpornej o grubości 0,8 mm;
- **wypełnienie:** pianka poliuretanowa o gęstości min. 40 kg/m³;
- **wzajemne połączenie płyt:** zamki typu Camlock, zapewniające szczelne i idealnie dopasowane zamknięcie wszystkich krawędzi;
- **komora chłodnicza:** grubość ścian 80 mm;
- **komora mroźnicza:** grubość ścian 100 mm.

Wymiary płyt:

- **płyta ścienna chłodnicza:** szerokość - 1150 mm, długość max. 2700 mm, grubość 80 mm;
- **płyta narożna chłodnicza:** szerokość - 1050 mm, długość max. 2700 mm, grubość 80 mm;
- **płyta dachowa/podłogowa chłodnicza:** szerokość - 1050/1150 mm, długość max. 2700 mm, grubość 80 mm;
- **płyta ścienna mroźnicza:** szerokość - 1150 mm, długość max. 2600 mm, grubość 100 mm;
- **płyta narożna mroźnicza:** szerokość - 1050 mm, długość max. 2600 mm grubość 100 mm;
- **płyta dachowa/podłogowa mroźnicza:** szerokość - 1050/1150 mm, długość max. - 2600 mm, grubość 100 mm.

Standardowe wymiary zewnętrzne modułowych komór chłodniczych:

- 1310x2100x2100/2200* (h) mm;
- 1310x3250x2100/2200* (h) mm;
- 1310x4400x2100/2200* (h) mm;
- 2460x2100x2100/2200* (h) mm;
- 2460x3250x2100/2200* (h) mm;
- 2460x4400x2100/2200* (h) mm;
- wymiary specjalne na zamówienie

* komora z podłogą

Dodatkowe akcesoria:

- **drzwi chłodnicze i mroźnicze:** rozwieralne lub przesuwne na osprzęcie firmy Fermod; wykonane z blachy stalowej o grubości 0,75 mm, obustronnie ocynkowanej powlekanej lakierem poliesterowym w kolorze RAL9010 lub blachy nierdzewnej-kwasoodpornej o grubości 0,8 mm;
- **kurtyny paskowe z PVC;**
- **wykończenie podłogi:** ryflowana blacha o grubości 3 mm, aluminiowa lub nierdzewna;
- **wykończenie naroży wewnątrz:** profile PVC lub obróbki blacharskie;
- **urządzenia chłodnicze;**
- **istnieje możliwość zamontowania okien.**

Zastosowanie:

- hotele, restauracje, łańcuchy restauracji typu fast-food;
- zakłady żywności przetworzonej;
- producenci mleka i przetworów mlecznych;
- przetwarzanie i przechowywanie owoców morza;
- przetwarzanie i przechowywanie warzyw i owoców;
- piekarnie;
- supermarkety;
- inne.

CENNIK STANDARDOWYCH MODUŁOWYCH KOMÓR CHŁODNICZYCH z drzwiami rozwieralnymi typ DRK-L/N 60 o wym. 800x2000 mm:

MODUŁOWA KOMORA CHŁODNICZA BEZ PODŁOGI						
Poszycie komory - Blacha stalowa w kolorze białym RAL 9010						
szerokość (mm)	długość (mm)	wysokość (H) (mm)	grubość ścian (mm)	Wartość komory	wartość drzwi	razem zł(netto)
1310	2100	2100	80	7 340,00 zł	2 650,00 zł	9 990,00 zł
1310	3250	2100	80	10 065,00 zł	2 650,00 zł	12 715,00 zł
1310	4400	2100	80	12 789,00 zł	2 650,00 zł	15 439,00 zł
2460	2100	2100	80	10 455,00 zł	2 650,00 zł	13 105,00 zł
2460	3250	2100	80	13 748,00 zł	2 650,00 zł	16 398,00 zł
2460	4400	2100	80	17 041,00 zł	2 650,00 zł	19 691,00 zł
szerokość (mm)	długość (mm)	wysokość (H) (mm)	grubość ścian (mm)	Wartość komory	wartość drzwi	razem zł(netto)
1310	2100	2500	80	8 513,00 zł	2 650,00 zł	11 163,00 zł
1310	3250	2500	80	11 633,00 zł	2 650,00 zł	14 283,00 zł
1310	4400	2500	80	14 753,00 zł	2 650,00 zł	17 403,00 zł
2460	2100	2500	80	12 024,00 zł	2 650,00 zł	14 674,00 zł
2460	3250	2500	80	15 712,00 zł	2 650,00 zł	18 362,00 zł
2460	4400	2500	80	19 400,00 zł	2 650,00 zł	22 050,00 zł

MODUŁOWA KOMORA CHŁODNICZA BEZ PODŁOGI

Poszycie komory wykonane z blachy stalowej lakierowanej na kolor RAL 9010 gr. 0,75 mm.
Grubość ścian: 80 mm, wypełniona wtryskiwaną pod wysokim ciśnieniem pianą poliuretanową
Połączenie ścian za pomocą zamków szybkiego montażu typu CAMLOCK

DRK-L 60 - drzwi rozwierane kopertowe lakierowane chłodnicze.

płat drzwiowy o grubości 60 mm wykonany z blachy zaginanej kopertowo

poszycie drzwi - blacha stalowa obustronnie ocynkowana, pokryta lakierem poliuretanowym standardowym w kolorze białym RAL 9010

wypełnienie płata drzwiowego - pianka poliuretanowa o gęstości min. 40 kg/m³

zamek - firmy Fermod

zawias - firmy Fermod

element dolny - ceownik wykonany z blachy kwasoodpornej gat. 1,4301

ościeżnica - profilowana zespolona wykonana z blachy stalowej pokrytej lakierem poliuretanowym, w kolorze białym RAL 9010

OPCJE:

- wykonanie komory o innym wymiarze niż wymiary standardowe
- wykonanie komory w kolorze innym niż RAL 9010
- wykonanie komory z oknem
- wykonanie drzwi komory o różnych wymiarach zarówno w wersji rozwieralnej jak i przesuwnej

MODUŁOWA KOMORA CHŁODNICZA Z PODŁOGĄ						
Poszycie komory - Blacha stalowa w kolorze białym RAL 9010						
szerokość (mm)	długość (mm)	wysokość (H) (mm)	grubość ścian (mm)	Wartość komory	wartość drzwi	razem zł(netto)
1310	2100	2100	80	8 532,00 zł	2 650,00 zł	11 182,00 zł
1310	3250	2100	80	11 908,00 zł	2 650,00 zł	14 558,00 zł
1310	4400	2100	80	15 284,00 zł	2 650,00 zł	17 934,00 zł
2460	2100	2100	80	12 692,00 zł	2 650,00 zł	15 342,00 zł
2460	3250	2100	80	17 210,00 zł	2 650,00 zł	19 860,00 zł
2460	4400	2100	80	21 727,00 zł	2 650,00 zł	24 377,00 zł
szerokość	długość	wysokość	grubość ścian	Wartość komory	wartość drzwi	razem
1310	2100	2500	80	9 704,00 zł	2 650,00 zł	12 354,00 zł
1310	3250	2500	80	13 476,00 zł	2 650,00 zł	16 126,00 zł
1310	4400	2500	80	17 248,00 zł	2 650,00 zł	19 898,00 zł
2460	2100	2500	80	14 260,00 zł	2 650,00 zł	16 910,00 zł
2460	3250	2500	80	19 173,00 zł	2 650,00 zł	21 823,00 zł
2460	4400	2500	80	24 086,00 zł	2 650,00 zł	26 736,00 zł

MODUŁOWA KOMORA CHŁODNICZA Z PODŁOGĄ

Poszycie komory wykonane z blachy stalowej lakierowanej na kolor RAL9010 gr. 0,75mm.
Grubość ścian: 80mm, wypełniona wtryskiwaną pod wysokim ciśnieniem pianą poliuretanową
Połączenie ścian za pomocą zamków szybkiego montażu typu CAMLOCK

DRK-L 60 - drzwi rozwierane kopertowe lakierowane chłodnicze.

płat drzwiowy o grubości 60mm wykonany z blachy zaginanej kopertowo
poszycie drzwi - blacha stalowa obustronnie ocynkowana, pokryta lakierem poliesterowym standardowym w kolorze białym RAL 9010

wypełnienie płata drzwiowego - pianka poliuretanowa o gęstości min. 40 kg/m³

zamek - firmy Fermod

zawias - firmy Fermod

element dolny - ceownik wykonany z blachy kwasoodpornej gat. 1,4301

ościeżnica - profilowana zespolona wykonana z blachy stalowej pokrytej lakierem poliesterowym, w kolorze białym RAL 9010

OPCJE:

- wykonanie komory o innym wymiarze niż wymiary standardowe
- wykonanie komory w kolorze innym niż RAL 9010
- wykonanie komory z oknem
- wykonanie drzwi komory o różnych wymiarach zarówno w wersji rozwieralnej jak i przesuwnej
- wykonanie poszycia podłogi komory z blachy kwasoodpornej ryflowanej o gr. 3 mm
- wykonanie poszycia podłogi komory z blachy aluminiowej ryflowanej o gr. 3 mm

MODUŁOWA KOMORA CHŁODNICZA BEZ PODŁOGI						
Poszycie komory - Blacha kwasoodporna gat.14301 o powierzchni matowej 2B						
szerokość (mm)	długość (mm)	wysokość (H) (mm)	grubość ścian (mm)	Wartość komory	wartość drzwi	razem zł(netto)
1310	2100	2100	80	11 460,00 zł	3 507,00 zł	14 967,00 zł
1310	3250	2100	80	15 714,00 zł	3 507,00 zł	19 221,00 zł
1310	4400	2100	80	19 967,00 zł	3 507,00 zł	23 474,00 zł
2460	2100	2100	80	16 324,00 zł	3 507,00 zł	19 831,00 zł
2460	3250	2100	80	21 465,00 zł	3 507,00 zł	24 972,00 zł
2460	4400	2100	80	26 606,00 zł	3 507,00 zł	30 113,00 zł
szerokość (mm)	długość (mm)	wysokość (H) (mm)	grubość ścian (mm)	Wartość komory	wartość drzwi	razem zł(netto)
1310	2100	2500	80	13 292,00 zł	3 507,00 zł	16 799,00 zł
1310	3250	2500	80	18 162,00 zł	3 507,00 zł	21 669,00 zł
1310	4400	2500	80	23 033,00 zł	3 507,00 zł	26 540,00 zł
2460	2100	2500	80	18 772,00 zł	3 507,00 zł	22 279,00 zł
2460	3250	2500	80	24 531,00 zł	3 507,00 zł	28 038,00 zł
2460	4400	2500	80	30 289,00 zł	3 507,00 zł	33 796,00 zł

MODUŁOWA KOMORA CHŁODNICZA BEZ PODŁOGI

Poszycie komory wykonane z blachy kwasoodpornej gat. 1.4301, powierzchnia standard 2B
 Grubość ścian: 80 mm, wypełniona wtryskiwaną pod wysokim ciśnieniem pianą poliuretanową
 Połączenie ścian za pomocą zamków szybkiego montażu typu CAMLOCK

DRK-N 60 - drzwi rozwierane kopertowe nierdzewne chłodnicze.

płat drzwiowy o grubości 60 mm wykonany z blachy zaginanej kopertowo

poszycie drzwi - blacha kwasoodporna gat. 1.4301 o powierzchni matowej 2B lub powierzchni szlifowanej 4N (OPCJA)

wypełnienie płata drzwiowego - pianka poliuretanowa o gęstości min. 40 kg/m³

zamek - firmy Fermod

zawias - firmy Fermod

element dolny - ceownik wykonany z blachy kwasoodpornej gat. 1,4301

ościeżnica - profilowana zespolona wykonana z blachy kwasoodpornej gat. 1.4301 o powierzchni matowej 2B lub powierzchni szlifowanej 4N (OPCJA)

OPCJE:

- wykonanie komory o innym wymiarze niż wymiary standardowe
- wykonanie komory ze stali kwasoodpornej szlifowanej lub mazerowanej
- wykonanie komory z oknem
- wykonanie drzwi komory o różnych wymiarach zarówno w wersji rozwieralnej jak i przesuwnej

MODUŁOWA KOMORA CHŁODNICZA Z PODŁOGĄ						
Poszycie komory - Blacha kwasoodporna gat.14301 o powierzchni matowej 2B						
szerokość (mm)	długość (mm)	wysokość (H) (mm)	grubość ścian (mm)	Wartość komory	wartość drzwi	razem zł(netto)
1310	2100	2100	80	13 315,00 zł	3 507,00 zł	16 822,00 zł
1310	3250	2100	80	18 584,00 zł	3 507,00 zł	22 091,00 zł
1310	4400	2100	80	23 854,00 zł	3 507,00 zł	27 361,00 zł
2460	2100	2100	80	19 806,00 zł	3 507,00 zł	23 313,00 zł
2460	3250	2100	80	26 855,00 zł	3 507,00 zł	30 362,00 zł
2460	4400	2100	80	33 905,00 zł	3 507,00 zł	37 412,00 zł
szerokość (mm)	długość (mm)	wysokość (H) (mm)	grubość ścian (mm)	Wartość komory	wartość drzwi	razem zł(netto)
1310	2100	2500	80	15 147,00 zł	3 507,00 zł	18 654,00 zł
1310	3250	2500	80	21 033,00 zł	3 507,00 zł	24 540,00 zł
1310	4400	2500	80	26 919,00 zł	3 507,00 zł	30 426,00 zł
2460	2100	2500	80	22 255,00 zł	3 507,00 zł	25 762,00 zł
2460	3250	2500	80	29 922,00 zł	3 507,00 zł	33 429,00 zł
2460	4400	2500	80	37 588,00 zł	3 507,00 zł	41 095,00 zł

MODUŁOWA KOMORA CHŁODNICZA Z PODŁOGĄ

Poszycie komory wykonane z blachy kwasoodpornej gat. 1.4301, powierzchnia standard 2B

Grubość ściany: 80 mm, wypełniona wtryskiwaną pod wysokim ciśnieniem pianą poliuretanową

Połączenie ścian za pomocą zamków szybkiego montażu typu CAMLOCK

DRK-N 60 - drzwi rozwierane kopertowe nierdzewne chłodnicze.

płat drzwiowy o grubości 60 mm wykonany z blachy zaginanej kopertowo

poszycie drzwi - blacha kwasoodporna gat. 1.4301 o powierzchni matowej 2B lub powierzchni szlifowanej 4N (OPCJA)

wypełnienie płata drzwiowego - pianka poliuretanowa o gęstości min. 40 kg/m³

zamek - firmy Fermod

zawias - firmy Fermod

element dolny - ceownik wykonany z blachy kwasoodpornej gat. 1,4301

ościeżnica - profilowana zespolona wykonana z blachy kwasoodpornej gat. 1.4301 o powierzchni matowej 2B lub powierzchni szlifowanej 4N (OPCJA)

OPCJE:

- wykonanie komory o innym wymiarze niż wymiary standardowe
- wykonanie komory ze stali kwasoodpornej szlifowanej lub mazerowanej
- wykonanie komory z oknem
- wykonanie drzwi komory o różnych wymiarach zarówno w wersji rozwieralnej jak i przesuwnej
- wykonanie poszycia podłogi komory z blachy kwasoodpornej ryflowanej o gr. 3 mm
- wykonanie poszycia podłogi komory z blachy aluminiowej ryflowanej o gr. 3 mm

CENNIK STANDARDOWYCH MODUŁOWYCH KOMÓR MROŹNICZYCH z drzwiami rozwieralnymi typ DRK-L/N 100 o wym. 800x2000 mm:

MODUŁOWA KOMORA MROŹNICZA Z PODŁOGĄ						
Poszycie komory - Blacha stalowa w kolorze białym RAL 9010						
szerokość (mm)	długość (mm)	wysokość (H) (mm)	grubość ścian (mm)	Wartość komory	wartość drzwi	razem zł(netto)
1310	2100	2200	100	10 875,00 zł	3 366,00 zł	14 241,00 zł
1310	3250	2200	100	15 158,00 zł	3 366,00 zł	18 524,00 zł
1310	4400	2200	100	19 440,00 zł	3 366,00 zł	22 806,00 zł
2460	2100	2200	100	16 124,00 zł	3 366,00 zł	19 490,00 zł
2460	3250	2200	100	21 812,00 zł	3 366,00 zł	25 178,00 zł
2460	4400	2200	100	27 500,00 zł	3 366,00 zł	30 866,00 zł
szerokość (mm)	długość (mm)	wysokość (H) (mm)	grubość ścian (mm)	Wartość komory	wartość drzwi	razem zł(netto)
1310	2100	2500	100	11 959,00 zł	3 366,00 zł	15 325,00 zł
1310	3250	2500	100	16 607,00 zł	3 366,00 zł	19 973,00 zł
1310	4400	2500	100	21 256,00 zł	3 366,00 zł	24 622,00 zł
2460	2100	2500	100	17 574,00 zł	3 366,00 zł	20 940,00 zł
2460	3250	2500	100	23 627,00 zł	3 366,00 zł	26 993,00 zł
2460	4400	2500	100	29 682,00 zł	3 366,00 zł	33 048,00 zł

MODUŁOWA KOMORA MROŹNICZA Z PODŁOGĄ.

Poszycie komory wykonane z blachy stalowej lakierowanej na kolor RAL 9010 gr. 0,75 mm.
Grubość ścian: 100 mm, wypełniona wtryskiwaną pod wysokim ciśnieniem pianą poliuretanową
Połączenie ścian za pomocą zamków szybkiego montażu typu CAMLOCK

DRK-L 100 - drzwi rozwierane kopertowe lakierowane mroźnicze.

płat drzwiowy o grubości 100 mm wykonany z blachy zaginanej kopertowo

poszycie drzwi - blacha stalowa obustronnie ocynkowana, pokryta lakierem poliestrowym standardowym w kolorze białym RAL 9010

wypełnienie płata drzwiowego - pianka poliuretanowa o gęstości min. 40 kg/m³

zamek - firmy Fermod

zawias - firmy Fermod

ościeżnica - profilowana zespolona wykonana z blachy stalowej pokrytej lakierem poliestrowym, w kolorze białym RAL 9010

OPCJE:

- wykonanie komory o innym wymiarze niż wymiary standardowe
- wykonanie komory w kolorze innym niż RAL 9010
- wykonanie komory z oknem
- wykonanie drzwi komory o różnych wymiarach zarówno w wersji rozwieralnej jak i przesuwnej
- wykonanie poszycia podłogi komory z blachy kwasoodpornej ryflowanej o gr. 3 mm
- wykonanie poszycia podłogi komory z blachy aluminiowej ryflowanej o gr. 3 mm
- kurtyny paskowe z PVC

MODUŁOWA KOMORA MROŹNICZA Z PODŁOGĄ						
Poszycie komory - Blacha kwasoodporna gat.14301 o powierzchni matowej 2B						
szerokość (mm)	długość (mm)	wysokość (H) (mm)	grubość ścian (mm)	Wartość komory	wartość drzwi	razem zł(netto)
1310	2100	2200	100	15 824,00 zł	4 160,00 zł	19 984,00 zł
1310	3250	2200	100	22 055,00 zł	4 160,00 zł	26 215,00 zł
1310	4400	2200	100	28 285,00 zł	4 160,00 zł	32 445,00 zł
2460	2100	2200	100	23 458,00 zł	4 160,00 zł	27 618,00 zł
2460	3250	2200	100	31 733,00 zł	4 160,00 zł	35 893,00 zł
2460	4400	2200	100	40 008,00 zł	4 160,00 zł	44 168,00 zł
szerokość (mm)	długość (mm)	wysokość (H) (mm)	grubość ścian (mm)	Wartość komory	wartość drzwi	razem zł(netto)
1310	2100	2500	100	17 402,00 zł	4 160,00 zł	21 562,00 zł
1310	3250	2500	100	24 164,00 zł	4 160,00 zł	28 324,00 zł
1310	4400	2500	100	30 927,00 zł	4 160,00 zł	35 087,00 zł
2460	2100	2500	100	25 568,00 zł	4 160,00 zł	29 728,00 zł
2460	3250	2500	100	34 376,00 zł	4 160,00 zł	38 536,00 zł
2460	4400	2500	100	43 182,00 zł	4 160,00 zł	47 342,00 zł

MODUŁOWA KOMORA MROŹNICZA Z PODŁOGĄ.

Poszycie komory wykonane z blachy kwasoodpornej gat. 1.4301, powierzchnia standard 2B
Grubość ściany: 100 mm, wypełniona wtryskiwaną pod wysokim ciśnieniem pianą poliuretanową
Połączenie ścian za pomocą zamków szybkiego montażu typu CAMLOCK

DRK-N 100 - drzwi rozwierane kopertowe nierdzewne mroźnicze.

płat drzwiowy o grubości 100 mm wykonany z blachy zaginanej kopertowo

poszycie drzwi - blacha kwasoodporna gat. 1.4301 o powierzchni matowej 2B lub powierzchni szlifowanej 4N (OPCJA)

wypełnienie płata drzwiowego - pianka poliuretanowa o gęstości min. 40 kg/m³

zamek - firmy Fermod

zawias - firmy Fermod

ościeżnica - profilowana zespolona wykonana z blachy kwasoodpornej gat. 1.4301 powierzchni matowej 2B lub powierzchni szlifowanej 4N (OPCJA)

OPCJE:

- wykonanie komory o innym wymiarze niż wymiary standardowe
- wykonanie komory ze stali kwasoodpornej szlifowanej lub mazerowanej
- wykonanie komory z oknem
- wykonanie drzwi komory o różnych wymiarach zarówno w wersji rozwieralnej jak i przesuwnej
- wykonanie poszycia podłogi komory z blachy kwasoodpornej ryflowanej o gr. 3 mm
- wykonanie poszycia podłogi komory z blachy aluminiowej ryflowanej o gr. 3 mm
- kurtyny paskowe z PVC

www.paneltech.pl

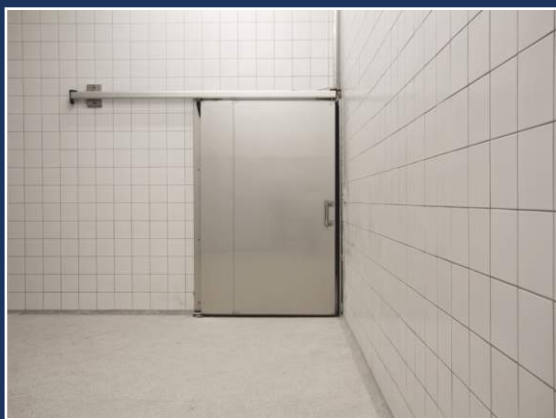

PANELTECH[®]
NOWOCZESNE BUDOWNICTWO